Markt Sugenheim

Südlicher Steigerwald

MITTEILUNGSBLATT DES MARKTES SUGENHEIM

Herausgegeben von der Gemeindeverwaltung Sugenheim, Kirchstraße 17, 91484 Sugenheim
Tel. 09165 / 96 88 96 Fax 09165 / 96 88 98
Öffnungszeiten: Mo.-Fr. 8-12 Uhr, Fr. 13-17 Uhr
Internet: www.sugenheim.de E-mail: info@sugenheim.de
Verantwortlich für den amtlichen Teil: 1. Bürgermeister Reinhold Klein

37. Jahrgang | Freitag, 01.06.2018 | Nr. 06

Amtliche Bekanntmachungen

Das Rathaus ist am Freitag, 06. Juli 2018 aufgrund einer innerbetrieblichen Veranstaltung geschlossen.

Personalausweise und Reisepässe

Die **Beantragung von Personalausweisen und Reisepässen ist ausschließlich in der VG Scheinfeld** möglich. Kinderreisepässe können weiterhin im Rathaus Sugenheim beantragt werden.

Bauschuttdeponie Sugenheim

Die **Deponie ist** freitags von 14.00 bis 16.00 Uhr geöffnet.
Die **Gebühren** für Einlagerungen betragen 10,00 € pro m³.
Mengen von mehr als 5 m³ können auch **außerhalb** dieser Öffnungszeit, jedoch nur nach rechtzeitiger Terminvereinbarung mit dem Deponiewärter während der regulären Arbeitszeit des Bauhofes, angeliefert werden.
Für Anlieferungen außerhalb der regulären Öffnungszeit ist eine **Zusatzgebühr von 25,00 €** pro angefangener Stunde zu entrichten.
Bitte beachten Sie, dass keine Baustoffe auf Gipsbasis (Gipskartonplatten, Ytongsteine) in der Deponie eingelagert werden dürfen. Der Bauschuttwärter ist telefonisch zu erreichen unter: 0151/466 45 942

Foliensammlungen jeweils von 9.00 bis 13.00 Uhr am Festplatz in:

Uffenheim: 05.06. und 06.06.2018 Bad Windsheim: 12.06. und 13.06.2018 Scheinfeld: 19. und 20.06.2018

Meldung der Großvieheinheiten zum Abwasserabzug 2017/2018

Gemäß der Beitrags- und Gebührensatzung zur jeweiligen Entwässerungssatzung der entsprechenden Mitgliedsgemeinde können Wassermengen, welche zum Tränken von Vieh verwendet werden, bei der Berechnung der Abwassergebühren abgezogen werden. Dies gilt nur für Fernwassermengen, welche nicht in die gemeindliche Abwasserentsorgungsanlage eingeleitet werden. Das entsprechende Formular steht auf der Homepage der Gemeinde bereit oder kann im Rathaus abgeholt und auch wieder abgegeben werden.
Meldungen, die nach dem 01.08.2018 abgegeben werden, können nicht berücksichtigt werden.

Fahrplan der Kreisbücherei

Ausleihtag:	**Donnerstag, 21.06.2018**	
Krautostheim	16:20 – 16:40 Uhr	Bushaltestelle
Ausleihtag:	**Donnerstag, 14.06.2018**	
Sugenheim	08:30 – 12:00 Uhr	Schule
Ezelheim	13:30 – 13:45 Uhr	Bushaltestelle
Krassolzheim	13:55 – 14:15 Uhr	Ortsmitte
Sugenheim	15:05 – 15:30 Uhr	Ortsmitte

Öffnungszeiten - VG Scheinfeld

Mo.	8.00 – 12.00 Uhr	und	14.00 – 16.30 Uhr
Di.	8.00 – 12.00 Uhr	und	14.00 – 16.00 Uhr
Mi.	8.00 – 12.00 Uhr		
Do.	7.30 – 12.00 Uhr	und	14.00 – 16.30 Uhr
Fr.	8.00 – 12.30 Uhr		

Öffnungszeiten - Wertstoffhof Sugenheim

Di.	9.30 – 12.30 Uhr
Fr..	15.00 – 18.00 Uhr
Sa.	9.00 – 13.00 Uhr

Papiertüten, Biomüllsäcke und Restmüllsäcke

Im Rathaus können Papiertüten, Biomüllsäcke und Restmüllsäcke gekauft werden.

100 Stück Hundekottüten für 2,00 € / 1 Stück Restmüllsack für 3,40 €.
20 Stück Biotüten für 1,00 € / 1 Stück Biosack für 0,50 €

Ärztlicher Not- und Bereitschaftsdienst

In dringenden, lebensbedrohlichen Notfällen erhalten Sie ärztliche Hilfe unter der **Tel.-Nr. 112**.
Den ärztlichen Bereitschaftsdienst erreichen Sie unter der **Tel.-Nr.: 116 117.**

Sprechtage der Deutschen Rentenversicherung

In der Verwaltungsgemeinschaft, Hauptstraße 3 in Scheinfeld am **26.06., 31.07. und 28.08.2018** von 8:30-12:00 Uhr und 13:00-15:30 Uhr. Eine Anmeldung bezüglich Terminvormerkung ist unter Angabe der Versicherungsnummer bei folgenden Telefonnummern erforderlich: 09162/9291-111 (Herr Thiehove) oder 09162/9291-113 (Herr Hager)

Außensprechtage Zentrum Bayern für Familie und Soziales Region Mittelfranken bei der Stadt Neustadt/A. Würzburger Str. 33 (EG, Zi. 07) Termin: **Di. 19.06.2018** von 9 – 14 Uhr

Hospiz Verein Neustadt a. d. Aisch

berät – informiert – hilft – begleitet - Tel. 09161 / 62 909, E-Mail: info@hospiz-nea.de

Frauennotruf im Landkreis Neustadt/A.-Bad Windsheim

09161/1213 - täglich von 8:00 – 24:00 Uhr erreichbar

Sozialpsychiatrischer Dienst der Diakonie

Beratung bei psychischer Erkrankung und in seelischen Krisensituationen. Tel. 09161/873571, Mo.-Fr. 8.00-17.00 Uhr

Psychosoziale Beratungsstelle – Suchtberatung – der Diakonie

Beratung bei Suchterkrankung bzw. Suchtgefährdung für Betroffene und Angehörige.
Außensprechtag in Scheinfeld. Kontakt über Tel. 09841/28 59

Fundsachen

1 Roller, schwarz (Bäckerei Streicher, Marke stuf)
1 Schlüssel (Bienenlehrstand Richtung Obernesselbach)
1 Schlüssel (Hauptstraße, Nähe Schloss)
1 Fahrradschloss (gegenüber Friedhof Sugenheim)
1 Gesichtsschutz für Motorsägenhelm (Neundorf)

Das nächste Mitteilungsblatt erscheint am 01. Juli 2018

Annahmeschluss für Veröffentlichungen: **20. Juni 2018**

Anzeigenübermittlung gerne auch per Mail an: b.schoener@sugenheim.de oder c.loy@sugenheim.de

Sonstiges

Kaffee und Kuchen in „gemütlicher Runde“ für Jung und Alt

Dienstag, 12. Juni 2018

ab 14:30 Uhr im Pfarrheim Ullstadt

31.05.2018 (Fronleichnam) **Pfarrfest der kath. Pfarrgemeinde in Ullstadt**

Jagdpachtauszahlung Deutenheim

Am Freitag, 08.06.2018, ab 19.30 Uhr erfolgt im Dorfhaus Deutenheim die Jagdpachtauszahlung.
Nicht abgeholte Beträge fallen der Jagdkasse zu.

Hermann Neuser, Jagdvorsteher

Kegelverein Neundorf

Frühschoppen: sonntags ab 10:00 Uhr
Gruppenkegeln: Anmeldung unter Tel. 09165/285

Fahrt zur Landesgartenschau nach Würzburg am Sonntag den 24.06.2018

der **Vereine OGV und Musikverein Krautostheim** sowie HGV und VdK

Abfahrt in Krautostheim 8.00 Uhr in Sugenheim kurz vorher,
Rückfahrt in Würzburg 16.00 Uhr

Fahrtkosten 15,—Euro für Erwachsene, 10,—Euro für Kinder,
Eintritt 15,—Euro für Erwachsene 3,—Euro für Kinder.

Anmeldungen bis spätestens 10. Juni 2016 bei Freia Illmer-Rummel Tel. 09165/423.
Alle Mitglieder und Bürger sind herzlich eingeladen.

VdK-Ortsverband Sugenheim

Der VdK-Ortsverband Sugenheim lädt am Sonntag, den 24. Juni 2018 zum Tagesausflug nach Würzburg ein. Wir dürfen mit dem OGV Krautostheim, dem Musikverein Krautostheim, sowie dem HGV Sugenheim zusammen eine Fahrt zur Landesgartenschau machen. Alle Bürgerinnen und Bürger der Gemeinde Sugenheim sowie die der umliegenden Gemeinden sind herzlichst eingeladen. Den Tag innerhalb der Landesgartenschau kann sich jeder so gestalten wie es für den Einzelnen machbar ist.

Abfahrt in Krautostheim ist um 8.00 Uhr, weitere Haltestellen werden nach Bedarf angefahren. Die Rückfahrt ist ab Würzburg um ca. 16.00 Uhr vorgesehen. Es fährt ein Bus des Omnibusunternehmens Höhn.
Der Fahrpreis beträgt 15,-- Euro, der Eintritt zur Landesgartenschau beträgt ebenfalls 15.-- Euro.
Über zahlreiche Anmeldungen bis zum 10. Juni bei Freia Rummel 09165/423 oder Jutta Erdenbrecht 09165/782 freuen wir uns sehr.

Jutta Erdenbrecht, (Vorstandschaft)

Heimat- und Gartenbauverein Ehegrund Sugenheim

Wie bereits angekündigt schließen wir uns der Fahrt zur Landesgartenschau nach Würzburg mit dem Obst- und Gartenbauverein Krautostheim und der Musikkapelle Krautostheim am Sonntag, 24.6.2018 an. Auch nimmt der VDK-Ortsverband an dieser Fahrt teil.
Abfahrt in Krautostheim 8.00 Uhr, in Sugenheim kurz vorher, Rückfahrt in Würzburg 16.00 Uhr
Fahrtkosten 15,—€ für Erwachsene, 10,—€ für Kinder, Eintritt 15,—€ für Erwachsene; 3,—€ für Kinder.

Anmeldungen bitte direkt an: Freia Illmer-Rummel: Tel. 09165/423 bis spätestens 10. Juni 2018
Alle Mitglieder und Bürger laden wir dazu herzlich eingeladen.

Heimat- und Gartenbauverein Ehegrund Sugenheim
Heinrich Klopp, Vorstand

2. Straßen-Cross-Lauf - TSV Markt Nordheim eV am Sonntag, 24.06.2018, Start: zwischen 9 und 11 Uhr (je nach Strecke)

Strecken: 600 m (Bambini), 1.200 m (Schüler), 5.000 m, (Hobbylauf/Walken), 10.000 m (Hauptlauf)

Infos bei Evi Karr: 0160 / 995 79 525 und www.tsv-marktnordheim.de
Anmeldung per Email: Strassen-crosslauf@tsv-marktnordheim.de
Start/Ziel: Sportplatz Markt Nordheim, Veranstalter: TSV Markt Nordheim eV

Tag der offenen Gartentür - Eine Aktion für Gartenfreunde (Flyer dazu im Rathaus erhältlich)

24.06.2018 von 10 – 17 Uhr, **im Landkreis Neustadt/A. – Bad Windsheim:**
Gärten in Illesheim, Neustadt/A, Uehlfeld, Ruthmannsweiler, Markt Bibart und Uffenheim

VHS – Kurse VHS – Kurse

<u>Pilates am Morgen</u> mit Ute Gackstetter
Mit Pilates kräftigen wir überwiegend unsere stabilisierenden Bauch-, Rücken-, und Beckenbodenmuskeln, verbessern die Beweglichkeit und die natürliche Aufrichtung der Wirbelsäule und dehnen unsere komplette Muskulatur. Durch die erlernten Bewegungsabläufe bekommen wir ein verbessertes Körpergefühl und können dadurch auf Verspannungen im Alltag eigenständig reagieren.
Mit der Pilates-Atmung kommen wir zur Ruhe und bauen Stress ab
Mi., **06.06.18** von 9.00 – 10.00 Uhr im RSV-Sportheim (8x) , Gebühr: 30,90 €

<u>Gartenparty – Sommerfest</u> mit Heidi Reiser **KURS BELEGT**
Fr., **08.06.18** von 19.00 – 22.00 Uhr im Schäfer-Haus (1x) , Gebühr: 9,00 € + Lebensmittelkosten 7,00 €

<u>Gesunde Früchtchen - Unser Beerenobst – Heimisches Superfood</u> mit Renate Ixmeier **KURS BELEGT**
Fr., **22.06.18** von 19.00 – 22.00 Uhr im Schäfer-Haus (1x) , Gebühr: 9,00 € + Lebensmittelkosten

Anmeldung zu den Kursen: Außenstellenleiterin Frau Ziener, Tel. 09165/371 oder im Rathaus

Am 11. Mai d. J. wurde Hans Ziener nach knapp 19 Jahren als Kochdozent bei der Volkshochschule Sugenheim in seinem letzten Kochkurs verabschiedet.

Seine Kochkurse „asiatische Küche“ so wie auch die „Mittelmeerküche“ waren eine Bereicherung im VHS-Programm.
Es begann im Jahr 2000, als Hans seinen ersten Wok-Asienküche-Kochkurs anbot. Er ging allerdings davon aus, dass solch ein Kurs bei uns am Lande floppen würde. Auf diesen „Flopkurs“ folgten knapp 19 Jahre lang weitere Kochkurse, die auch stets ausgebucht waren. Seine Teilnehmer kamen aus dem gesamten Landkreis und sogar darüber hinaus.
Hans meinte bei seiner Verabschiedung, dass „man aufhören sollte, wenn es am schönsten sei“, zum Leidwesen seiner treusten Teilnehmer.
Im letzten Kurs überraschte er alle Anwesenden nochmals, mit einem 5-Gänge-Menü und einer Zusammenstellung der 48 besten Rezepte, teils von ihm selbst kreiert. Seine Teilnehmer bedankten sich, wie sollte es anders sein, mit einem Gutschein eines asiatischen Restaurants, einer guten Flasche Wein und den besten Wünschen.
Wir, die VHS-Leitung und Bürgermeister Reinhold Klein, wünschen Hans für die Zukunft weiterhin alles Gute, Gesundheit und die Leidenschaft, seine Familie zu bekochen.

Vergelt's Gott Hans

<u>Landfrauen Ullstadt und Sugenheim</u>

Am **Mittwoch, 18.07.2018** fahren wir zum Freilandtheater nach Bad Windsheim.
„Bessere Zeiten“ von Christian Laubert.
„Bessere Zeiten“ erzählt von Wirtschaftswunder und Neuanfang zwischen Angepasstheit und Rebellion, zwischen Traktor, Goggomobil und knatterndem Moped, zwischen Kittelschürze und Petticoat, Blasmusik und Rock'n'Roll – und der Suche nach individueller Freiheit und Selbstbestimmung.

Beginn: 20.30 Uhr, Abfahrt in Ullstadt an der Kreuzung, in Sugenheim am Marktplatz, um 19.30 Uhr mit Fahrgemeinschaften. Die Karten vom letzten Jahr (Regen) sind noch gültig, falls sie noch nicht eingelöst wurden. Bitte bei uns melden, denn sie müssen umgetauscht werden.
Monika Schneider, Tel. 09164/99 54 46 oder Eva Bauer, Tel. 09165/99 54 56.

Voranzeige:

<u>Freiwillige Feuerwehr Sugenheim e. V.</u>

Wir laden Sie recht herzlich zu unserem traditionellen Grillfest am

Samstag, den 14. Juli 2018 ab 18:00 Uhr ein.

Wir freuen uns Sie mit gegrillten Makrelen, verschiedensten Grillspezialitäten, belegten Laugenstangen, Kaffee und Kuchen bei uns im neuen Feuerwehrhaus zu verwöhnen!

Eure Feuerwehr Sugenheim

Die Durchführung der Sanierung der St. Erhard Kirche Sugenheim wurde vom Architekturbüro Liebberger & Schwarz durchgeführt. Der anschließende Bericht gibt einen Einblick in deren Aufgabe und Verantwortung.

Bericht des Architekturbüro Liebberger & Schwarz über die Sanierung der St. Erhard Kirche Sugenheim (Februar 2016 bis März 2017)

Seit der letzten Renovierung haben sich erhebliche Verbrauchsspuren und Schäden am Gebäude entwickelt; z.B. an Außenfassade mit Fenster, Treppenaufgänge, aufsteigende Feuchtigkeit innen, ablösende Putzteile an der Decke etc. Die Farbgebung war verschmutzt. Einige Schäden zeigten sich erst nach Öffnung der Emporenbretterung, vor allem an der Westseite. Hier kamen erhebliche statische Schäden im Bereich der Auflagerpunkte der Tragkonstruktion zum Vorschein.

Die gesamte Elektroinstallation entsprach in keinster Weise mehr dem heutigen Sicherheitsstandard. Es war notwendig die Installation zu erneuen. Ein Teil der Bankheizung wurde ebenso ausgetauscht.
Das Beleuchtungskonzept und die Beschallung (Lautsprecheranlage) wurden neu konzipiert. Bei der Beleuchtung wurde vor allem Wert darauf gelegt, dass auch im rückwärtigen Bereich der Kirche noch eine ausreichende Helligkeit gegeben ist. Hier wurden zusätzliche Lampennetzte gebildet. Die Beleuchtung im Bereich der Emporen und vor allem die Strahlersituation im Altarbereich wurden den neuen Anforderungen, die heute an ein Gotteshaus gestellt werden, entsprechend ausgelegt.

Für die Innenrenovierung war es absolut erforderlich, dass aufgrund von Befunden das Farb- und Raumkonzept entwickelt wird. Es wurden bei der Farbgliederung im Wesentlichen 3 Farbtöne befundet. Ein kräftiger Blaugrauton am zentralen Deckenspiegel, ein hellerer Blaugrauton in den Rücklagen und ein grünlich gebrochener Grauton an den Wänden inkl. des Wandabschlussgesimses und der Hohlkehle, sowie in den Rücklagen um den zentralen Deckenspiegel alternierend mit den helleren graublauen Rücklagen. Auf dieser Basis wurde die neue Farbgebung abgestimmt. Der Kircheninnenraum sollte einen freundlichen hellen, einladenden Charakter erhalten. Die Bänke wurden ebenso dem Farbkonzept angepasst und in einem Grauton gestrichen.
Die Bänke wurden auf neue Bankpodeste gestellt um den nicht zur Kirche passenden Plattenbelag zu verdecken. Dies ermöglichte außerdem eine vereinfachte Leitungsführung und die Fusswärme der Kirchenbesucher wurde ebenfalls optimiert.

Einen sehr hohen Zeitaufwand erforderte die Gesamtrenovierung der noch verbliebenen nicht renovierten Epitaphien. Diese wurden entsalzt, wieder aufgearbeitet und an Konsolen im Innen- und Außenbereich an den renovierten Kirchenwänden befestigt.

Der Außenbereich (Wege und Mauer) wurden saniert und ein behindertengerechter Zugang geschaffen.

Durch die vorgenannten Sanierungsmaßnahmen wurde der Kirche, wie schon von verschiedenen Besuchern geäußert, ein freundlicher und einladender Charakter vermittelt.

Dies waren nur einige Hauptpunkte, die aufzeigen welch großen Umfang, sowohl finanziell, aber auch zeitlich die Sanierung und die Instandsetzung des gesamten Kirchengebäudes darstellt.

In Folgeberichten wird auf einzelne Maßnahmen wie Epitaphien, technische Installationen, automatisch gesteuerte Lüftungsflügel an den Fenstern usw. ausführlicher eingegangen.

Unser Dank gilt allen die an dieser Sanierung mitgewirkt haben.

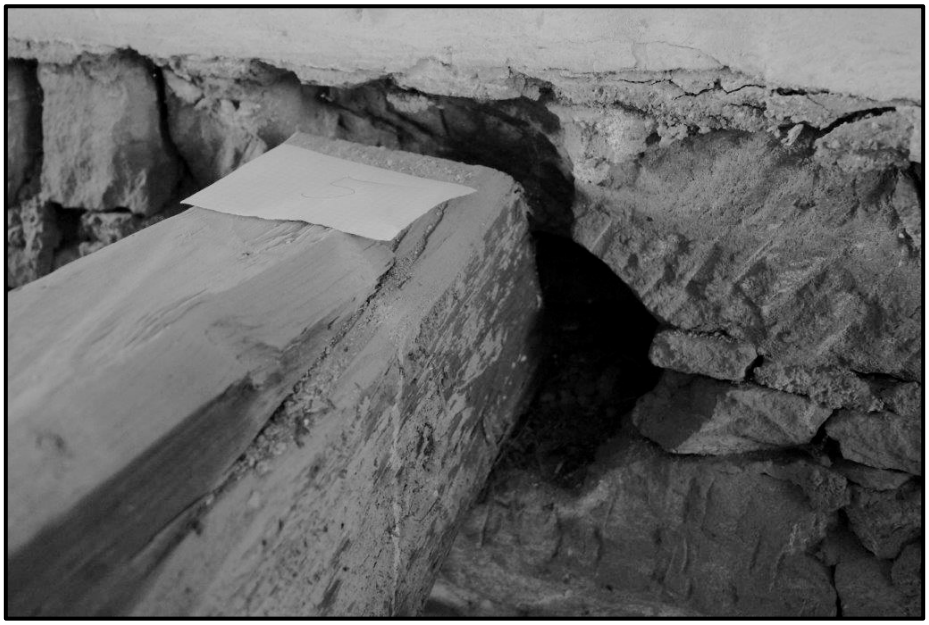

Schadhaftes Auflager der zweiten Empore

Links: **Bisheriger Standort zweier Epitaphien zum Teil hinter den Bänken, hier das recht beim Eingang. Neuer Standort im Chorraum auf der Westseite.**
Rechts: **Außenfassade Kirchturm auf der Nordseite mit Eingang in die Sakristei**

Treppenaufgang zu den Emporen auf der Nordseite

Schadhafte Fensterschenkel

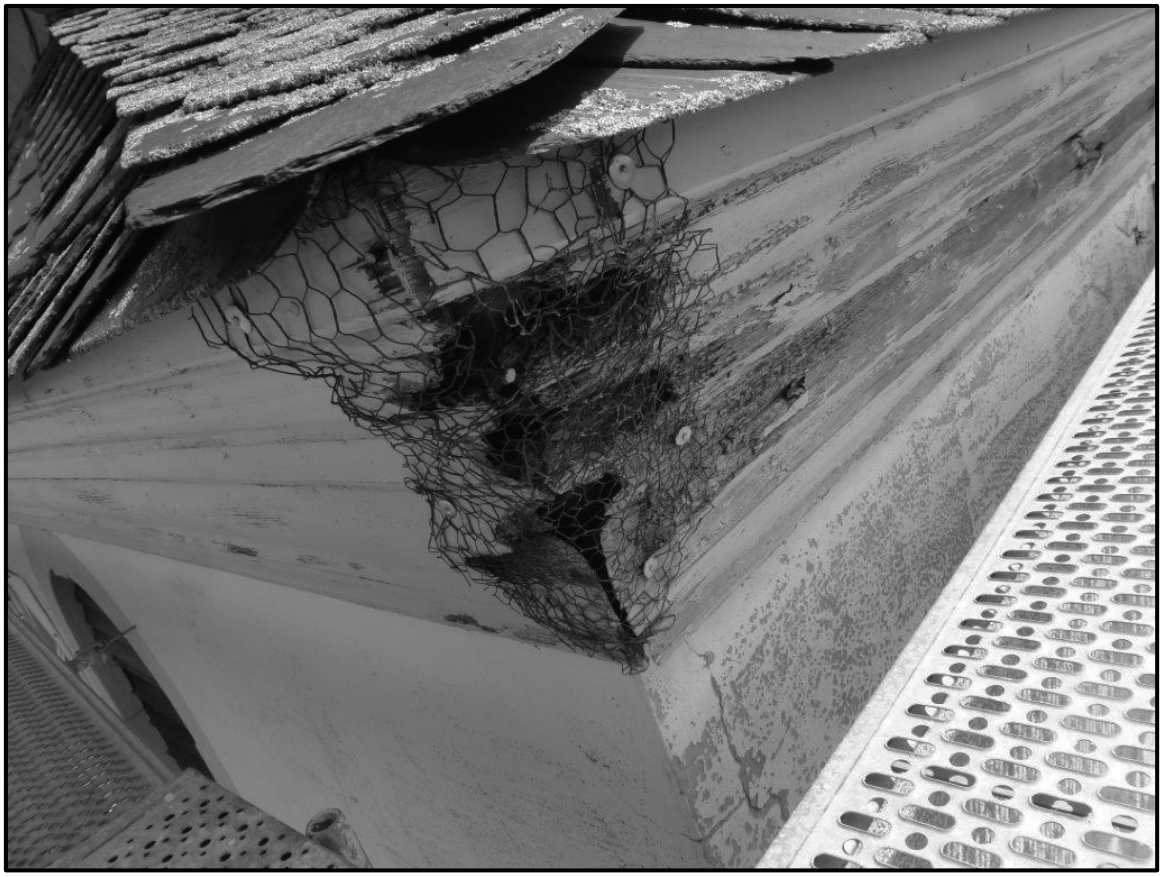

Schadhafte Turmtraufe auf der Nord/West Seite, provisorisch geschützt mit Gitterdraht vor den Dolen

© Copyright 2018 – Urheberrechtshinweis
Alle Inhalte insbesondere Texte, Fotografien und Grafiken dieser Veröffentlichung, sind urheberrechtlich geschützt.

Verfasser:	Architektenbüro Liebberger & Schwarz
Quellen der Bilder:	Architektenbüro Liebberger & Schwarz
Zusammenstellung:	Wilfried Bröse

Jugendclub Sugenheim

Am Samstag, 30. Juni 2018 findet unser Sonnwendfeuer statt und wie immer suchen wir dazu unbehandelte Balken, Bretter, Paletten und Füllholz. Falls sie uns unterstützen möchten, melden sie sich einfach unter 09165/995456.

Ihr Jugendclub Sugenheim

Jugendclub Sugenheim

Herzliche Einladung zum

SONNWENDFEUER

am **Samstag, den 30. Juni** ab 18.00 Uhr auf dem Gelände des RSV Sugenheim

Für Speisen und Getränke ist gesorgt.

Wir freuen uns auf Ihr Kommen
Jugendclub Sugenheim

JFG Ehegrund e.V.

JFG Ehegrund Außerordentliche Mitgliederversammlung am **28.06.2018**
Sportheim RSV Sugenheim - Beginn 19:00 Uhr

Agenda:

1. Auflösung der JFG Ehegrund nach Satzung vom 29.06.2007, inkl. Entlastung des Kassiers durch die Kassenprüfer
2. Gründung der SG Sugenheim – Markt Bibart – Markt Nordheim nach interner Satzung - Vereinbarung
3. Sonstiges

Fussball-Heimspielplan Juni 2018:

(soweit bekannt!)

Sonntag, 03. Juni 2018	16:00 Uhr	**I. Mannschaft**	RSV Sugenheim – FC Schauerheim
Freitag, 08. Juni 2018	18:00 Uhr	**F-Junioren**	SG Sugenheim/Markt Bibart 2 – SG Rothenburg/Gebsattel 2
	19:00 Uhr	**Alte Herren**	SG Sugenheim/Langenfeld – SVV Weigenheim
Samstag, 09. Juni 2018	10:00 Uhr	**E-Junioren**	SG Sugenheim/Markt Bibart – TSV Wilhermsdorf
	11:00 Uhr	**E-Junioren**	SG Sugenheim/Markt Bibart 2 – SG Uffenheim/Adelshofen/Hohlach 2 o.W.
	12:00 Uhr	**E-Junioren**	SG Sugenheim/Markt Bibart 3 – SpVgg Thierberg-Klosterdorf
	15:30 Uhr	**A-Junioren**	JFG Ehegrund – FC Dachsbach-Birnbaum
Freitag, 15. Juni 2018	18:00 Uhr	**F-Junioren**	SG Sugenheim/Markt Bibart 2 – DTV Diespeck 2
	18:00 Uhr	**B-Junioren**	JFG Ehegrund – DTV Diespeck (Spielort: Markt Bibart)
	18:00 Uhr	**D-Junioren**	JFG Ehegrund – JFG Oberes Zenntal
	18:30 Uhr	**Alte Herren**	SG Sugenheim/Langenfeld – TSV Vestenbergsgreuth
Samstag, 16. Juni 2018	10:00 Uhr	**F-Junioren**	SG Sugenheim/Markt Bibart – SV Hagenbüchach
	14:00 Uhr	**C-Junioren**	JFG Ehegrund – ATV 1873 Frankonia Nürnberg
Mittwoch, 20. Juni 2018	18:30 Uhr	**D-Junioren**	JFG Ehegrund – SG Burggrafenhof/Laubendorf
Samstag, 23. Juni 2018	10:00 Uhr	**E-Junioren**	SG Sugenheim/Markt Bibart – FSV Bad Windsheim
	14:15 Uhr	**C-Junioren**	JFG Ehegrund – DJK Nürnberg-Eibach

Evang. Kirche Sugenheim

Konzert mit Manfred Siebald: Freitag, **22. Juni 2018**, 19.30 Uhr, St. Erhards-Kirche, s. Plakat

Manfred Siebald gehört zum „Urgestein" der christlichen Liedermacher, bekannt sind v.a. die Lieder „Ins Wasser fällt ein Stein", „Geh unter der Gnade" und „Friede, Friede, Friede sei mit dir".

Eintritt frei, um Spenden für ein Hilfsprojekt von Manfred Siebald wird gebeten.

Evang. Kirche Sugenheim

17.06.	13.30 Uhr	ökumenischer Gottesdienst zum Pfarrfest in der katholischen Kirche
24.06.	10.00 Uhr	Gottesdienst im Grünen an der Kegelbahn Neundorf

Gartenfest Krassolzheim

Die Blaskapelle lädt zum diesjährigen Gartenfest am **24. Juni 2018**
in den Dorfhausgarten ein.

Wir beginnen um **10.00 Uhr** mit Weißwurstfrühstück und Weizen vom Fass.
Ab 11.00 Uhr Mittagstisch mit Braten und Grillspezialitäten.
Am **Nachmittag** ist für ein reichhaltiges **Kuchenbuffet** gesorgt und natürlich auch für **musikalische Unterhaltung**.

Auf Ihr Kommen und ein geselliges Miteinander freut sich die Freiwillige Feuerwehr Krassolzheim.

Der **Evang. Kindergarten Sugenheim** sucht für seinen viergruppigen Kindergarten ab 1. September 2018 eine/n

Erzieher/in oder **Kinderpfleger/in**

in Vollzeit in der Krippe.

Die Stelle ist befristet bis 31. August 2019, eine Weiterbeschäftigung ist evtl. möglich.
Aussagekräftige Bewerbungen ab sofort bis spätestens 4. Juni 2018 an den
Evang. Kindergarten, Wiesenstrasse 4, 91484 Sugenheim
Für Rückfragen Tel. 09165/364, Ansprechpartnerin Frau Mathiasch oder Frau Lulei

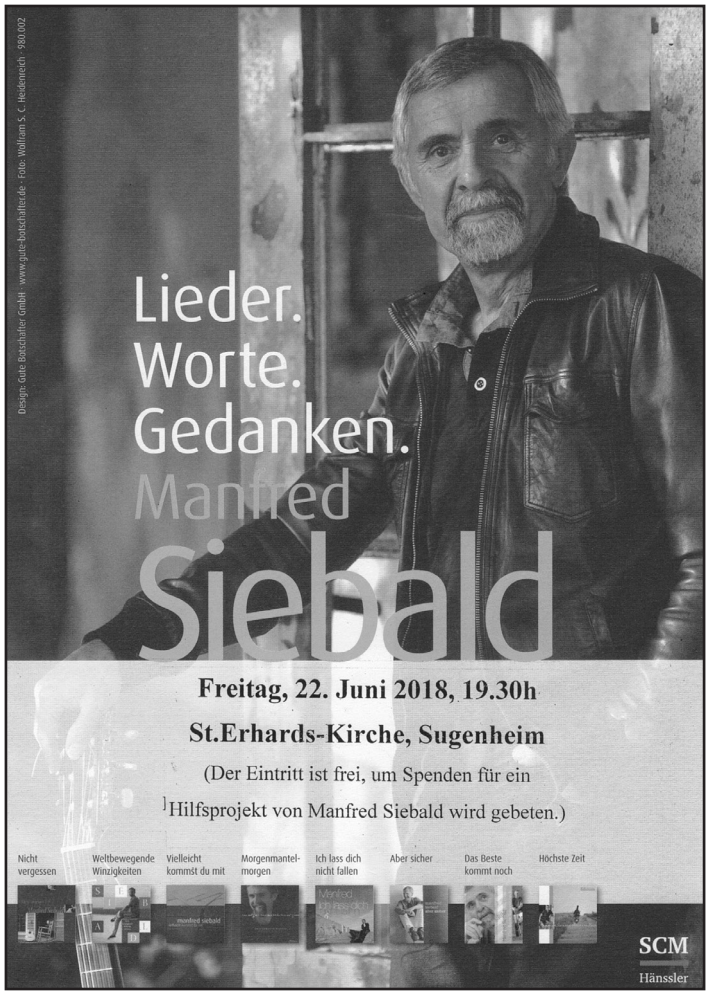

Sommernachtsfest

des Männergesangvereins Sugenheim

am Samstag, 23. Juni
ab 18:30 Uhr am Schäferhaus
mit Liedern und Musik !

Als Gäste erwarten wir den

☞ *Gesangverein Rüdisbronn*
☞ *Frauenchor „Cantabile“*

anschließend

Live-Musik mit Klaus Singer und Thomas Lunz
(„Mir Zwa“)

Für Speisen und Getränke ist bestens gesorgt !

Die Gesamtbevölkerung ist
herzlich eingeladen !

MGV Sugenheim

Auf Ihren Besuch freut sich
der MGV 1869 Sugenheim

Die katholische und die evangelische Kirchengemeinde laden am 17. Juni 2018 zum ökumenischen Pfarrfest im Pfarrgarten an der Rosenkranzkapelle recht herzlich ein.

Wir beginnen um 13:30 Uhr mit einem Festgottesdienst.

Lassen Sie sich bei Kaffee, selbstgebackenen Kuchen sowie in unserer Grillstation mit Köstlichkeiten vom Grill verwöhnen. Natürlich gibt es auch wieder unsere einzigartigen Hamburger.

Auch für Getränke ist bestens gesorgt.

Das Jungscharteam vertreibt mit Spiel & Spaß unseren Kindern die Zeit.

Besonderes Highlight: Liveübertragung des WM Auftaktspieles DEUTSCHLAND – MEXICO

Ein Drittel des Erlöses geht an die Missionsarbeit von Borghild Bareiß.

Wir freuen uns auf Ihr Kommen

Die Sugenheimer Kirchengemeinden

Berlin, Berlin – Wir fahren nach Berlin!
24. bis 26. August 2018

Besuchen Sie mit uns die Weltmetropole Berlin! Es erwarten Sie viele interessante Sehenswürdigkeiten und ein exklusives Rahmenprogramm anlässlich des Tages der offenen Tür der Bundesregierung. Der Besuch von Potsdam mit Besichtigung des Schlossparks Sanssouci ist ein weiterer Höhepunkt dieser Reise.

- **Busfahrt im modernen Reisebus ab Sugenheim**
- **2 x Übernachtung mit Frühstück im 4*-Hotel im Zentrum am Kurfürstendamm**
- **Stadtrundfahrt Potsdam mit Besichtigung Park Sanssouci**
- **Stadtrundfahrt Berlin, ganztägig**
- **Örtliche Reiseleitung**

€ 199,–

Pro Person im Doppelzimmer
Einzelzimmerzuschlag: € 60,–

Am 25. und 26. August 2018 öffnen das Bundeskanzleramt und die Bundesministerien ihre Pforten und bieten ein vergnügliches Unterhaltungsprogramm, um vor Ort über die Bundesregierung zu informieren und die Regierungsbauten zu zeigen. Werfen Sie einen Blick in die sonst unzugänglichen Bereiche, wie in den Kanzlerpark oder in ein Ministerbüro.

- **Freitag, 24.08.2018:** Anreise nach Potsdam, Stadtrundfahrt, Besichtigung Park Sanssouci, Weiterreise in die Berliner Mitte zum Hotel.
- **Samstag, 25.08.2018:** Stadtrundfahrt Berlin mit Ausstiegen zum Besuch des Kanzleramtes und verschiedener Bundesministerien.
- **Sonntag, 26.08.2018:** Besuch des Reichstags mit Vortrag im Plenarsaal über das Haus und das Parlament, Besichtigung der Kuppel.

Jetzt anmelden: Höhn GmbH | Omnibusunternehmen
Schulstraße 4 | 91484 Sugenheim | Telefon 0 91 65 / 2 72
E-Mail: gruppen@hoehn-reisen.de

Sven Bach in Markt Bibart

Samstag, 09. Juni 2018 um 20.00 Uhr in der Maiers Scheuern.

“Kranklach‘n is‘ g‘sund.

Fränkisches Mundartkabarett , teilweise mit eigener Quetsch‘n Begleitung und frechen Gesang.

Sven Bach, gebürtiger Nürnberger, bekannt durch “Franken Helau”, “Närrische Weinprobe” und den Bayerischen Rundfunk.

Die ***Maiers Scheuern*** ist in der Brunnengasse 5, gegenüber Schreinerei Völker.

Eintritt 14,00 € im Vorverkauf bei
Irene Völker Tel. 09162/88 99 4
oder Friedrich Dürr Tel. 09162/82 53.
Abendkasse 16,00 €.

Für **Speis und Trank** ist gesorgt.
Scheuern-Öffnung: 19.00 Uhr.

Ein evtl. Gewinn wird für Anschaffungen in der Gemeinde verwendet.

Veranstalter:
Markt Bibarter Garten- und Blumenfreunde mit Soldatenkameradschaft.

„WIR SUCHEN SIE“

DORF LADEN LANGENFELD

„Einkaufen-Genießen-sich Wohlfühlen“

- **Fachverkäufer/Kassierer** (m/w) in Teilzeit
- **Mitarbeiter** (m/w) auf 450 € Basis

Seien Sie ein Teil eines motivierten und interessanten Teams und bewerben sich!

Bitte senden Sie Ihre Unterlagen an
mail@dorfladen-langenfeld.de

www.dorfladen-langenfeld.de - für mehr Infos!

Blutspende-Termin

Mittwoch,
04. Juni 2018
17:00– 20:30 Uhr

Ehegrundschule Sugenheim

Rüderner Straße 8

Olli`s Getränkekiste

Aktionen im Monat Juni 2018!

Gültig vom 01. bis 30.Juni 2018

Mineralwasser	Pfand: 3,30 €	5,99 € Liter: 0,44 €
Fruchtschorlen	Pfand: 3,30 €	7,49 € Liter: 0,74 €
Edelherb	Pfand: 3,10 €	12,49 € Liter: 1,25 €
Hefeweizen	Pfand: 4,50 €	13,49 € Liter: 1,35 €

Bier des Monats:

Brauerei Döbler, Altstadt Hell 11,99 € + 3,10 € Pfand

Euer Olli`s Getränkekiste-Team

Hauptstraße 4 - 91484 Sugenheim - Tel: 09165-564

Mail: Ollis-Getraenkekiste@gmx.de - Facebook unter „Olli´s Getränkekiste"

Du wolltest schon immer mit Tieren arbeiten?

Wir suchen Menschen, die tatkräftig mit anpacken können.

Wir suchen ab September eine zuverlässige

- Koch/Köchin Mo-Fr: ab 08 Uhr – 14 Uhr
- Hauswirtschafter/Hauswirtschafterin Mo – Fr: ab 08 Uhr – 14 Uhr
- Gerne auch mehr Stunden

Ab sofort suchen wir:

Verkäufer/innen flexibel von 07 Uhr – 18 Uhr

Metzger/innen ab 05 Uhr

Bewirb Dich jetzt! info@metzgerei-kachler-hoferer.de oder ruf an Tel. (09165) 2 50 www.metzgerei-kachler-hoferer.de

Landmetzgerei KACHLER HOFERER

PFLEGEMOBIL GbR

TAGESPFLEGE Zum Hirschen

Tagespflege „Zum Hirschen"
in Markt Bibart

Ist Teil eines Versorgungssystems für ältere Menschen.

Sie ist das richtige Angebot, wenn die Pflege zu Hause nicht mehr ausreicht, aber die Pflege im Pflegeheim noch nicht notwendig ist. Unsere Gäste wohnen und leben weiterhin zu Hause, sind aber tagsüber bei uns und verbringen den Tag in geselliger Runde bei uns.

Bei festgestellter Pflegebedürftigkeit werden die Kosten mit Ihrer Pflegekasse verrechnet.
Auch wenn Sie Pflegegeldempfänger sind, haben Sie die Möglichkeit die Tagespflege zu besuchen. Die Kosten werden mit Ihrer Pflegekasse verrechnet und es erfolgt keine Anrechnung auf Ihr Pflegegeld.

Ab sofort liefern wir Ihnen täglich ein Menü heiß ins Haus.

Rufen Sie uns unverbindlich an!
Franziska Arsenijevic und Edith Hum
Tel.: 09162-922880 oder 09162-9887460

LUKOS

Einladung zum

Tag der offenen Tür

Wir expandieren und suchen zusätzliche Mitarbeiter (Büro, GaLa-Bau, Montagemitarbeiter) Tel. 09165 / 99 55 01

Sonntag, 17.06.2018 von 11:00 - 17:00 Uhr

Wir laden Sie herzlich zu unserem Tag der offenen Tür auf unserem neuen Betriebsgelände ein
Auch wenn wir noch auf einer Baustelle sind, gibt es doch viel zu sehen:

große Ausstellung von mediterranen Pflanzen

Palmen, Zitrusbäume, Olivenbäume, Agaven, Kakteen, Blühpflanzen, u.v.m.

alles rund um den GaLaBau

Lassen Sie sich von unseren Mitarbeiter zeigen, was wir alles für Sie tun können.

Produkte rund um unseren Alu und Montagebetrieb

Leitern, Verladeschienen, Rollstuhlrampen, Absturtzsicherungen, uvm.

Für Essen & Getränke ist bestens gesorgt.

Unser Team freut sich auf Ihren Besuch.

Staedtlerstrasse 5 in 91484 Sugenheim